მსირე დარბაზი

ელ. გამანაწილებელი ფარი - 3F/U/DB-1	
ზომა	12 მოდულზე
მონტაჟის ტიპი	გარე მონტაჟი. დასაკიდი
დასვის კლასი	IP40
დადგმული სიმძლავრე Pდ	11,3
საანგარიშო სიმძლავრე Pს	9,0
საანგარიშო დენი Iს	15,0
სიმძლ/ კოეფიციენტი cosφ	0,9
სისტემა	3N+PE, AC50Hz, 230/400V, TN-S

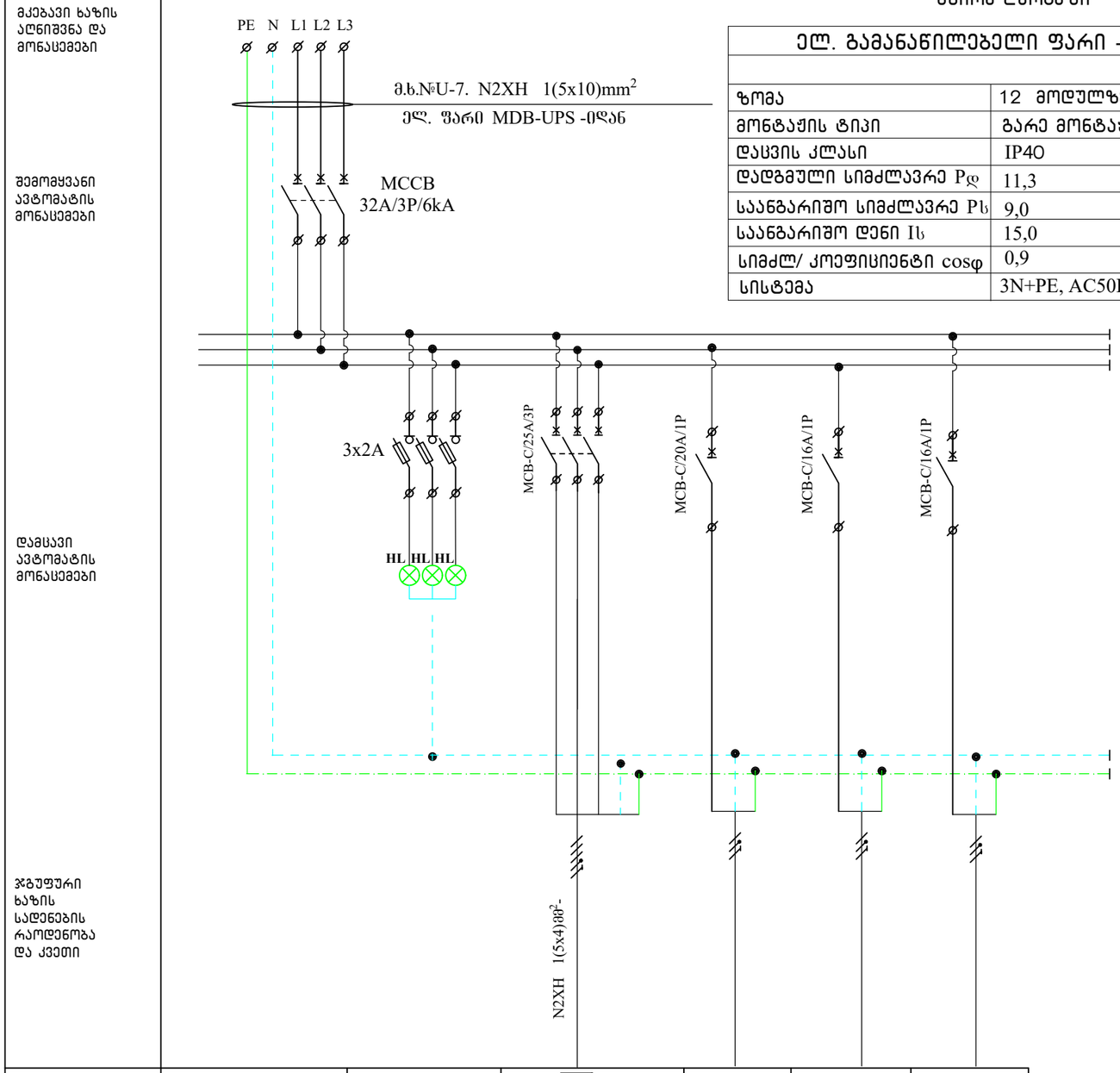

პირობითი/აღნ.						
№№№	QF1		QF2	QF5	QF6	QF7
ჯგუფის №			3F/U/DB-1/E.1	3F/U/DB-1/L1		
დადგმ/სიმძლავრე(kw)			11,0	0,15		
საანგ/სიმძლავრე(kw)			8,0			
ძაბვა (V)	400		400	230	230	230
დენი (A)			12,0			
დანიშნულება	შემყვანი ა/ამომრთველი	ფაზების ინდიკაცია	ელ. გამანაწილებელი ფარი **4F/U/DB-1** ნიშნ. +9,00. მსირე დარბაზის საოპერატორო	განათება	სათადარიგო	სათადარიგო

მანამლებობა	გვარი	ხელმოწერა	თარიღი	ქ. გუგდიდის შალვა დადიანის სახელობის პროფესიული დრამატული თეატრი	სტადია	ფურც.	ფურცლები
					მ.პ.	ე-46	
პრ. მი. არქ.	ლ.მეკმარიაშვილი						
არქიტექტ.	მ. ნათაძე			+4,88; +6,00 ნიშნული ელ. გამანაწილებელი ფარი 3F/U/DB-1. საანგარიშო სქემა.	მასშტაბი	ასოციაცია -ატუ-	
შესრულა	ნ. ლონდარიძე						